ENTREPRISE · 2020

ramonsoler participe à la grande collecte alimentaire

Une campagne qui se tiendra du 30 novembre au 4 décembre 2020 dans ses installations de Sant Joan Despí, à Barcelone.

Noël approche et Ramon Soler® s'implique plus que jamais dans des campagnes solidaires qui aident les personnes. L'une des collaborations en cours actuellement est la collecte de denrées alimentaires dans ses installations, pour contribuer à faire face à la situation d'urgence alimentaire. Cette année, plus que jamais, Ramon Soler® collabore avec TEMPS dans la Campagne de la grande collecte alimentaire.

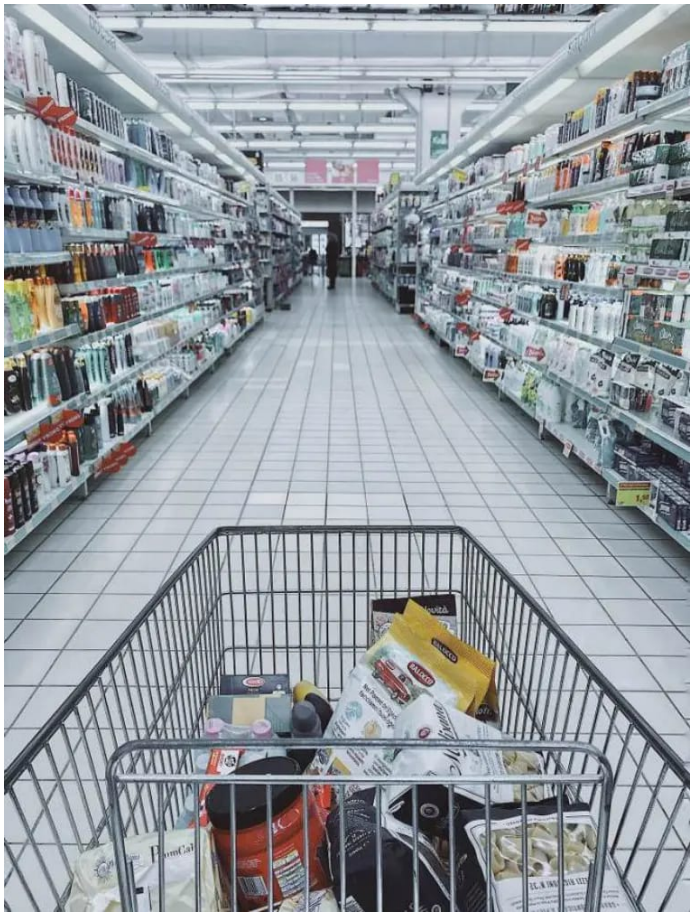

TEMPS est une équipe forte de 25 ans d'expérience dans le secteur du Travail Temporaire en Espagne, avec une responsabilité sociale clairement affirmée, une valeur très importante qu'elle

partage avec Ramon Soler® et pour laquelle la marque n'a pas hésité à se joindre à son initiative.

Dans le cadre de ce projet, seront collectés des aliments de première nécessité. Presque toujours, lorsque nous pensons à donner des aliments, les plus typiques nous viennent à l'esprit : biscuits et sucre. Mais il faut éviter de donner des aliments riches en sucre, en graisses trans et nocifs pour la santé.

En général, il est recommandé de donner des aliments non périssables, faciles à stocker et à longue date de péremption. On peut contribuer avec des légumineuses (en conserve comme crues), des conserves de poisson comme de viande, des légumes en conserve, des céréales, du lait ou de l'huile, ainsi qu'avec des produits tels que des sauces, des jus ou des fruits secs. Il est également intéressant d'apporter des aliments pour enfants, comme du lait en poudre ou des petits pots.

Ramon Soler® met en place deux points de collecte dans son usine de Sant Joan d’Espí, à Barcelone, du lundi 30 novembre au vendredi 4 décembre. Le personnel, les familles et toute personne souhaitant collaborer pourront se rendre aux installations pour apporter leur pierre à l'édifice et contribuer tous ensemble à freiner la faim dans notre pays.

La marque prévoit que cette année, avec la campagne solidaire de collecte alimentaire qui a lieu chaque fin d'année, les dons seront élevés, car, en raison de tout ce qu'implique la pandémie de Covid-19, la prise de conscience sociale de la pauvreté et de ses conséquences est plus grande.

Plus d’informations: rsramonsoler.com/fr-TN/communiques-de-presse/ramon-soler-se-colabora-en-la-gran