PRODUIT · 2021

Douchette WC Magnet

La révolutionnaire douchette d'hygiène intime à côté des toilettes, dotée d'un brevet de double système de fermeture.

Les douchettes hygiéniques sont un produit idéal pour les salles de bains qui souhaitent se passer du bidet : elles nécessitent une installation discrète à côté des toilettes et permettent de remplacer le bidet classique et de gagner de la place dans la salle de bains, sans renoncer à son confort. De plus, ce produit améliore votre hygiène intime de la manière la plus optimale, apportant un plus à votre toilette quotidienne.

WC Magnet mitigeur Ática de Ramon Soler®. Il s'agit d'une douchette pensée pour remplacer le bidet, qui s'installe au mur à côté des WC, aussi bien à droite qu'à gauche

Ramon Soler® propose en exclusivité les innovantes douchettes pour WC, pour lesquelles elle a créé et breveté un double système de fermeture.

Lorsque nous ouvrons l'eau avec le mitigeur, nous devons appuyer sur le bouton de la douchette pour que l'eau en sorte, et lorsque nous cessons d'appuyer, le passage de l'eau se ferme. C'est pourquoi il est très fréquent d'oublier de fermer le mitigeur. Avec les douchettes pour WC standard, il existe un grave risque de fuite et d'inondation, car la pression de l'eau sollicite le flexible et la douchette pendant des heures, voire des jours. De plus, lorsque le mitigeur reste ouvert, les arrivées d'eau chaude et d'eau froide sont en communication, de sorte que l'eau chaude se refroidit constamment au contact de l'eau froide.

LA SOLUTION RAMON SOLER : UNE DOUBLE SOUPAPE DE SÉCURITÉ ÉVITE LES RISQUES D'INONDATION

Le grand risque d'inondation et la communication entre les deux arrivées d'eau sont résolus par le récent brevet mondial de Ramon Soler®, qui a réalisé une innovation technologique pratique et intelligente : lorsque la douchette est replacée sur son support, la double soupape de sécurité s'actionne et ferme totalement le passage de l'eau. Grâce à un aimant et à la force même de la pression de l'eau, le mécanisme qui ferme hermétiquement le passage de l'eau est actionné. La pression statique dans le flexible cesse de s'exercer, évitant ainsi toute possibilité de fuite d'eau et donc d'inondation.

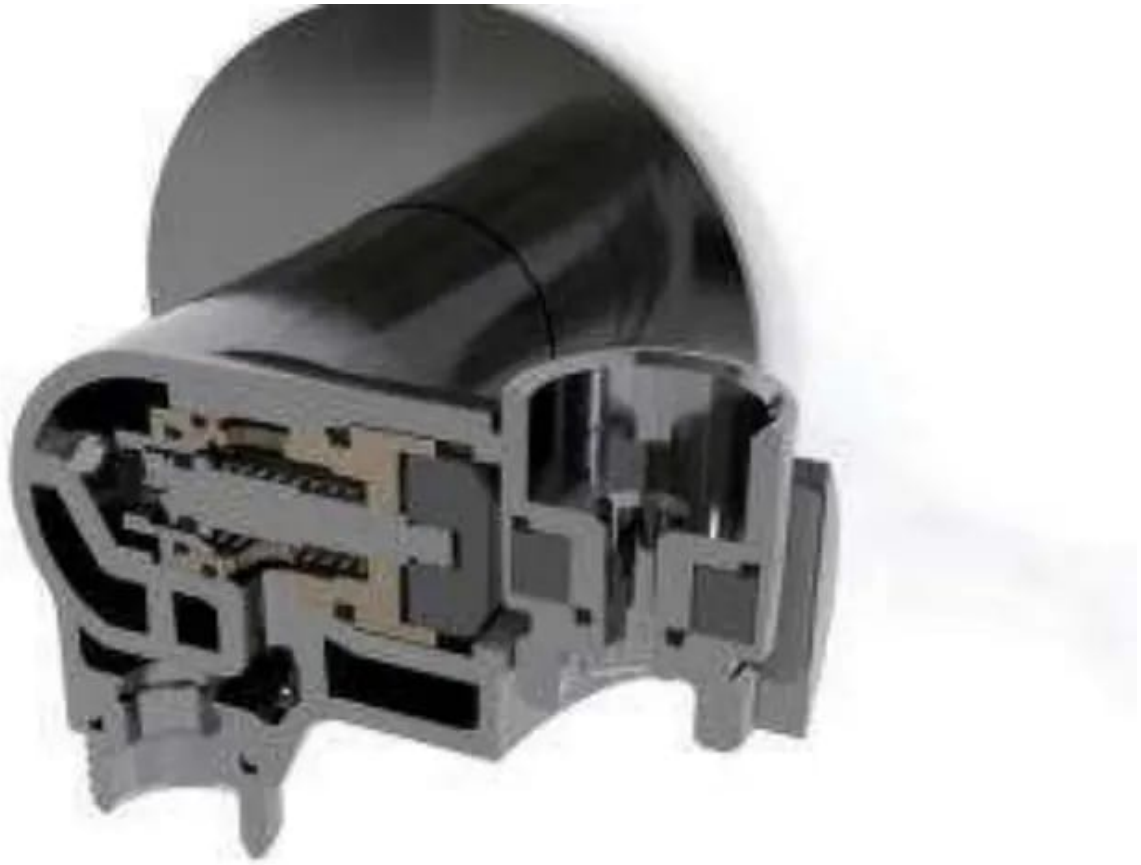

Système de double soupape de sécurité WC Magnet de Ramon Soler®

La douchette pour WC est équipée du système WC Magnet, qui offre une double sécurité face au risque d'inondation, et d'un mitigeur mélangeur d'eau chaude et froide. La marque propose la douchette pour WC avec deux sorties de douche différentes et la poignée du mitigeur mélangeur disponible dans les modèles Drako et Ática des collections de Ramon Soler®

Système WC Magnet mitigeur Drako de Ramon Soler®

Il s'agit d'une douchette pensée pour remplacer le bidet, qui s'installe au mur à côté des WC, aussi bien à droite qu'à gauche. Cette révolutionnaire douchette d'hygiène intime se présente en finition chromée, avec un design minimaliste et innovant qui s'adapte parfaitement à tout style de salle de bains.

CARACTÉRISTIQUES TECHNIQUES

FABRICANT	Industrias Ramon Soler, S.L.
PRODUIT	Mitigeur encastré WC Magnet Drako ou Ática
RÉFÉRENCE	336801 WC (99F302081) ou 756801 WC (99F302574)

Prévient les fuites dues à la pression statique dans le flexible et la douchette.

Évite les sinistres dus aux inondations.

Évite la recirculation de l'eau

Montage en deux corps

Garantie de 5 ans sur la robinetterie et de 2 ans sur les compléments

Plus d’informations: rsramonsoler.com/fr-TN/communiques-de-presse/ducha-higienica-wc-magnet-de-ramon-soler